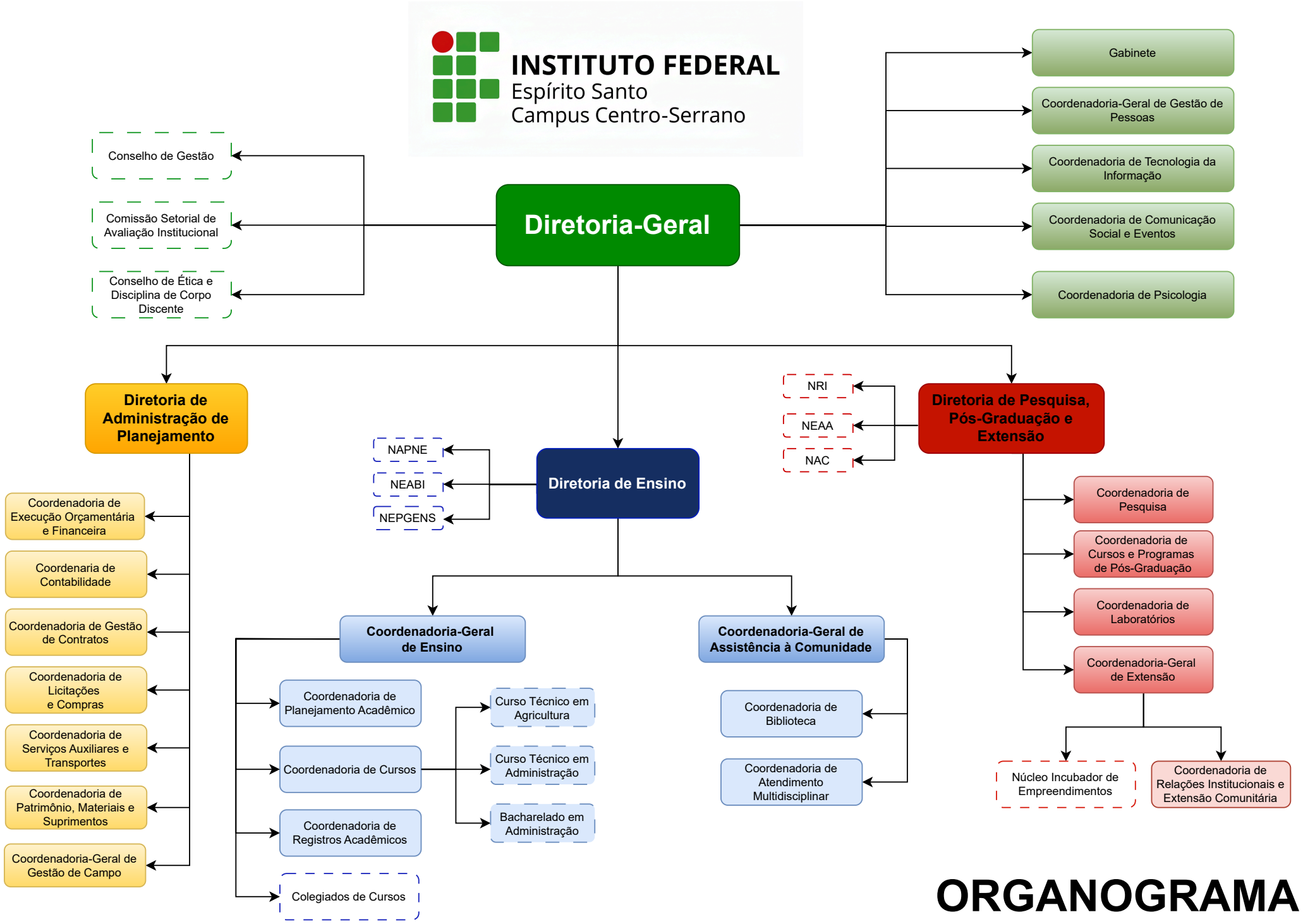
INSTITUTO FEDERAL
Espírito Santo
Campus Centro-Serrano
Diretoria-Geral
Conselho de Gestão
Comissão Setorial de Avaliação Institucional
Conselho de Ética e Disciplina de Corpo Discente
Gabinete
Coordenadoria-Geral de Gestão de Pessoas
Coordenadoria de Tecnologia da Informação
Coordenadoria de Comunicação Social e Eventos
Coordenadoria de Psicologia
Diretoria de Administração de Planejamento
Coordenadoria de Execução Orçamentária e Financeira
Coordenaria de Contabilidade
Coordenadoria de Gestão de Contratos
Coordenadoria de Licitações e Compras
Coordenadoria de Serviços Auxiliares e Transportes
Coordenadoria de Patrimônio, Materiais e Suprimentos
Coordenadoria-Geral de Gestão de Campo
Diretoria de Ensino
NAPNE
NEABI
NEPGENS
Coordenadoria-Geral de Ensino
Coordenadoria de Planejamento Acadêmico
Coordenadoria de Cursos
Coordenadoria de Registros Acadêmicos
Colegiados de Cursos
Curso Técnico em Agricultura
Curso Técnico em Administração
Bacharelado em Administração
Coordenadoria-Geral de Assistência à Comunidade
Coordenadoria de Biblioteca
Coordenadoria de Atendimento Multidisciplinar
Diretoria de Pesquisa, Pós-Graduação e Extensão
NRI
NEAA
NAC
Coordenadoria de Pesquisa
Coordenadoria de Cursos e Programas de Pós-Graduação
Coordenadoria de Laboratórios
Coordenadoria-Geral de Extensão
Núcleo Incubador de Empreendimentos
Coordenadoria de Relações Institucionais e Extensão Comunitária
ORGANOGRAMA